

Parks at Fig Garden February 2024 Newsletter

Parks at Fig Garden

Community Organizer
Sylvia Rocha
(559) 512-0597

Property Management
(559) 227-6785

Maintenance
Afterhours
(559) 217-1127s

February Community events



- ❖ **ASP Family Night**
Feb. 9, 2024, 3:00-5:30 pm
- ❖ **Resident Meeting**
Feb. 14, 2024, 10:00-11:00 am
- ❖ **RLA Meeting**
Feb. 14, 2024, 6:00-7:30 pm
- ❖ **Pancake Breakfast**
Feb. 17, 2024, 9:00-11:00 am

R.S.V.P. Sylvia Rocha (559) 512-0597

Looking for Resident Volunteers



- After School Program
- Community Events
- Community Projects

Please contact Sylvia Rocha for more information (559) 512-0597

Follow us on Facebook
@chwparksatfiggarden



"We can change the world and make it a better place. It is in our hands to make a difference."

— Nelson Mandela

Parks at Fig Garden Boletín Informativo Febrero 2024

Parks at Fig Garden

Community Organizer
Sylvia Rocha
(559) 512-0597

Property Management
(559) 227-6785

Maintenance
Afterhours
(559) 217-1127s

Eventos comunitarios de febrero ~

ASP Noche de familia
9 de Febrero de 2024, 3:00-5:30 p.m.

Reunión de Residentes 14 de febrero
de 2024, 10:00-11:00 a.m.



Reunión de la RLA
14 de febrero de 2024, 6:00-7:30 p. m.

desayuno de panqueques
17 de febrero de 2024, 9:00-11:00 a. m.

R.S.V.P. Sylvia Rocha (559) 512-0597



Buscando voluntarios residentes



- Despues del programa escolar
- Eventos comunitarios
- Proyectos comunitarios
- programa para adolescentes

Comuníquese con Sylvia Rocha para más información (559) 512-0597



Siguenos en Facebook
@chwparksatfiggarden



Podemos cambiar el mundo y hacerlo un lugar mejor. Está en nuestras manos para acer la diferencia.

Parks at Fig Garden

February 2024 Newsletter

Property Reminders

Dumpsters are for **BAGGED GARBAGE** only. Absolutely no furniture/ Mattresses in or near dumpsters are permitted.



Pet's

Leash your pet!
For your pet's safety and the safety of others, follow protocol and keep your furry friend on a leash at all times while on the community grounds.



Pick up pet droppings!
Do your part in keeping your community's grounds clean and sanitary by picking up after your four-legged friend.



If you have any questions, please contact Sylvia Rocha at (559) 512-0597

Parks at Fig Garden

Boletín Informativo

Febrero 2024

Recordatorios de propiedad

Los basureros son para **BASURA EN BOLSAS** solo. Absolutamente sin muebles/ colchones en o cerca de contenedores de basura esta permitido.

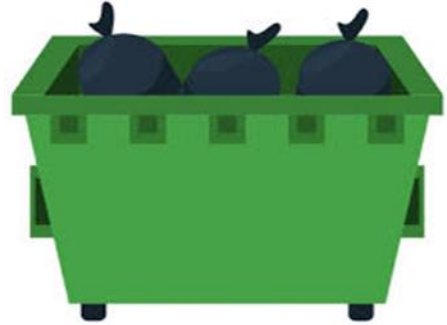

Mascotas

¡Ata a tu mascota!
Para la seguridad de su mascota y la seguridad de los demás, siga el protocolo y mantenga a su amigo peludo con correa en todo momento mientras se encuentre en los terrenos de la comunidad.



¡Recoge los excrementos de las mascotas!
Haga su parte para mantener los terrenos de su comunidad limpios y sanitarios al recoger los desechos de su amigo de cuatro patas.

